

Ing. Maurizio Damante

**TRIBUNALE DI CALTANISSETTA**

**Sezione fallimentare**



Concordato preventivo: n. 01/2013

Giudice delegato: dott. Calogero Cammarata

Commissari Giudiziali: Avv. Marco Vizzini e Dr. Calogero Guagliardo

**PERIZIA DI VALUTAZIONE DEI BENI MOBILI,  
MACCHINARI INDUSTRIALI ED ATTREZZATURE**

**(Rev.0)**

**Tecnico stimatore: Ing. Maurizio Damante**

**Caltanissetta, lì 7 maggio 2014**

**Sommario**

|  |     |
|--|-----|
| 1. Premessa.....   | 3   |
| 2. Descrizione dei beni .....  | 3   |
| 3. Criterio di stima.....  | 3   |
| 4. Impianti ed attrezzature capannone zincatura .....                | 6   |
| 5. Impianti ed attrezzature Capannone spianatura e linea tubi .....  | 18  |
| 6. Impianti ed attrezzature Capannone GPL.....                       | 47  |
| 7. Impianti ed attrezzature Capannone verniciatura .....             | 63  |
| 8. Impianti ed attrezzature Capannone produzione serbatoi.....       | 69  |
| 9. Autoveicoli – Semirimorchi – Carrelli elevatori .....             | 150 |
| 10. Arredi uffici palazzina principale.....                          | 174 |
| 11. Tabelle riepilogative.....                                       | 185 |
| 12. Allegato 1 – Scheda tecnica linea spianatura lamiera -OCEVI..... | 186 |
| 13. Allegato 2 – Scheda tecnica linea tubi -BONAK .....              | 187 |

### 1. Premessa

Il sottoscritto Ing. Maurizio Damante con studio in Gela, via E. Romagnoli 86, è stato nominato perito stimatore dal Giudice Delegato Dr. Calogero Cammarata, relativamente al concordato preventivo n° 01/2013 Tribunale di Caltanissetta - sez. fallimentare.

Il giorno 14.04.2014 il sottoscritto ha prestato giuramento di accettazione dell'incarico in calce al verbale di sopralluogo – presso [REDACTED] effettuato al cospetto dei Commissari Giudiziali Avv. Marco Vizzini e Dott. Calogero Guagliardo.

Il giorno 24.04.2014 il sottoscritto, previo avviso ai commissari giudiziari ed al sig. [REDACTED] è recato nuovamente presso [REDACTED] [REDACTED] per effettuare un secondo sopralluogo finalizzato ad acquisire ulteriori elementi utili alla formulazione della stima dei beni mobili oggetto di concordato preventivo.

### 2. Descrizione dei beni

Le attrezzature ed i macchinari presenti all'interno [REDACTED] possono essere suddivisi in due principali categorie: attrezzature mobili e attrezzature o macchinari amovibili.

Le attrezzature **mobili** sono costituite da: saldatrici portatili, carrelli, rimorchi, autocarri, elevatori su ruote, aspiratori, ovvero tutte le attrezzature che possono essere considerate **pronto vendita** così nella stato in cui si trovano.

Le attrezzature o macchinari **amovibili** sono costituite da: calandre, presse, torni, linee di produzione automatizzate, carri ponte, ovvero attrezzature che per essere pronte alla vendita necessitano di lavori di smontaggio, revisione ed imballaggio in modo da essere anch'esse rese nelle condizioni di **pronto vendita**.

Tale distinzione, come si vedrà nel seguito della presente relazione, è fondamentale ai fini dell'applicazione dei criteri utilizzati per la stima dei beni.

I beni sono localizzati in diversi capannoni che costituiscono [REDACTED] e precisamente: capannone zincatura, capannone spianatura e linea tubi, capannone GPL, capannone verniciatura e capannone serbatoi.

### 3. Criterio di stima

Il criterio di stima adottato è quello di tipo sintetico comparativo ovvero la determinazione del valore del bene economico mediante paragone con altri beni aventi le stesse caratteristiche, di cui sono noti i valori o i prezzi, determinati in

condizioni ordinarie di mercato.

Nel caso dei beni trattati, l'ordinarietà del mercato attuale, a cui si è fatto riferimento, è caratterizzata da una profonda crisi del settore metalmeccanico ove trovano per lo più utilizzo le attrezzature oggetto di stima.

*Per inciso, c'è da rilevare, che oggi è possibile acquistare attrezzature e macchinari nuovi al prezzo di una macchina usata collocata in vendita in un mercato "ordinario" quale era quello dall'anno 2000 al 2008.*

Ai valori così ottenuti sono stati applicati coefficienti correttivi che tengono conto dell'effettivo stato della macchina o attrezzatura considerata.

Nello specifico, trattandosi di vendita con la clausola "visto e piaciuto", per i beni **amovibili**, poiché il valore ottenuto con il metodo comparativo è stato desunto da macchinari ed attrezzature pronto vendita, cioè forniti di certificazione di conformità alle norme vigenti e garanzia annuale, al più probabile prezzo di mercato, così determinato, è stata sottratta la somma, che sarà comunque a carico del compratore, relativa alle spese necessarie per lo smontaggio, la revisione, l'imballaggio in modo da rendere l'attrezzatura **pronto vendita**.

Nelle tabelle riepilogative allegate, tale somma è stata calcolata come percentuale del valore della macchina stessa; la percentuale oscilla dal 5% al 20% al variare dello stato d'uso della macchina e dallo stato di obsolescenza della stessa.

Ai beni **mobili** non viene applicata nessuna detrazione rispetto al valore determinato con il metodo comparativo in quanto l'attrezzatura è stata considerata già **pronto vendita** con clausola "vista e piaciuta".

Per l'**impianto di zincatura**, costituito da diversi macchinari ed attrezzature non alienabili singolarmente e non essendo reperibili nei mercati di settore sufficienti elementi tali da poter applicare il metodo sintetico comparativo, per la determinazione del più probabile prezzo di mercato dell'impianto, nelle condizioni in cui si trova, si è proceduto con il metodo della **capitalizzazione del reddito**.

Il calcolo del prezzo di vendita viene riportato nelle tabelle riepilogative in un'appendice alla presente.

Alcune attrezzature o macchine che hanno data di fabbricazione anteriore al 1980 o delle quali non è stato possibile risalire all'anno di produzione, in quanto prive di targhetta identificativa e che, ad oggi, hanno solamente un valore come oggetto di antiquariato industriale, è stato dato un valore di vendita pari a zero.

Per queste macchine, seppur funzionanti e produttive all'interno della struttura in cui sono ubicate, al fine di porle nelle condizioni di merce **pronto vendita** ovvero di

renderle conformi alle attuali norme europee – marchio CE – o quantomeno certificarne la rispondenza ai Requisiti Essenziali di Sicurezza (RES), sarebbe necessario eseguire lavori di revisione ed adeguamento il cui importo di spesa sarebbe tale da superare il valore, in questo caso di oggetto di antiquariato industriale, che la stessa attrezzatura possiede nello stato in cui si trova, seppur produttiva.

Nelle **Tabelle riepilogative**, in calce alla presente relazione, sono stati riportati i valori **pronto vendita**, ad oggi, di tutti i beni oggetto di perizia.

Nelle stesse tabelle sono riportati i valori dei beni decurtati del deprezzamento che potranno avere nel corso dei prossimi quattro anni.

Di seguito vengono elencati i beni oggetto di perizia raggruppati secondo la loro attuale ubicazione all'interno dei diversi capannoni.

Per quasi tutte le attrezzature vengono riportate le foto dello stato d'uso in cui si trovano.

#### 4. Impianti ed attrezzature capannone zincatura

- a) Impianto di zincatura SIRIO
- b) Compressore PNEUMOFOR
- c) Gruppo elettrogeno 100 kw
- d) N. 6 carri ponte da 6 tonn.
- e) Pesa a ponte (Bilico) con pc e stampante
- f) Arredi Stanza S1
  - 1)N.1 scrivania ad angolo (Stanza n.1)
  - 2)N.1 computer (Stanza n.1)
  - 3)N. 1 calcolatrice (Stanza n.1)
  - 4)N.1 Tavolo porta modem (Stanza n.1)
  - 5)N.1 computer bilico (Stanza n.1)
  - 6)N.2 sedie (Stanza n.1)
- g) Arredi Stanza S2
  - 1)N.1 scrivania ad angolo (Stanza S2)
  - 2)N.1 poltroncina (Stanza S2)
  - 3)N.1 armadio basso (Stanza S2)
  - 4)N.1 computer (Stanza S2)
  - 5)N.1 calcolatrice (Stanza S2)
  - 6)N.1 fax (Stanza S2)
  - 7)N.1 fotocopiatore(Stanza S2)
  - 8)N.2 sedie (Stanza S2)
- h) Arredi Stanza S3
  - 1)N.1 scrivania ad angolo (Stanza S3)
  - 2)N.1 poltroncina (Stanza S3)
  - 3)N.1 computer (Stanza S3)
  - 4)N.1 calcolatrice (Stanza S3)
  - 5)N.1 armadio basso (Stanza S3)
  - 6)N.2 sedie (Stanza S3)
- i) Arredi Stanza S4
  - 1)N.1 scrivania (Stanza S4)
  - 2)N.1 poltroncina (Stanza S4)
  - 3)N.1 computer (Stanza S4)
  - 4)N.1 calcolatrice (Stanza S4)
  - 5)N.2 armadi metallici (Stanza S4)
  - 6)N.1 tavolo da riunione (Stanza S4)
  - 7)N.4 sedie (Stanza S4)
  - 8)N.1 raccoglitore (Stanza S4)
- j) Arredi Stanza S5
  - 1)N.4 scaffalature metalliche 0,30 x 2,50 mt (Stanza S5)
  - 2)N.1 frigorifero basso (Stanza S5)

**a) Impianto di zincatura**

Descrizione: impianto di zincatura a caldo marca S irio costituito da una vasca di zincatura 7,00 x 2,00 con profondità 3,00 mt, n. 10 vasche di pretrattamento, forno asciugatura, forno zincatura, impianti di aspirazione filtrazione dei fumi, telai e cavalletti per la sospensione dei materiali da trattare, n° 2 carri trasferitori su binari.

Anno: 1997

Condizione: impianto fermo, discreto stato di manutenzione

Valore stimato: € 480.000,00

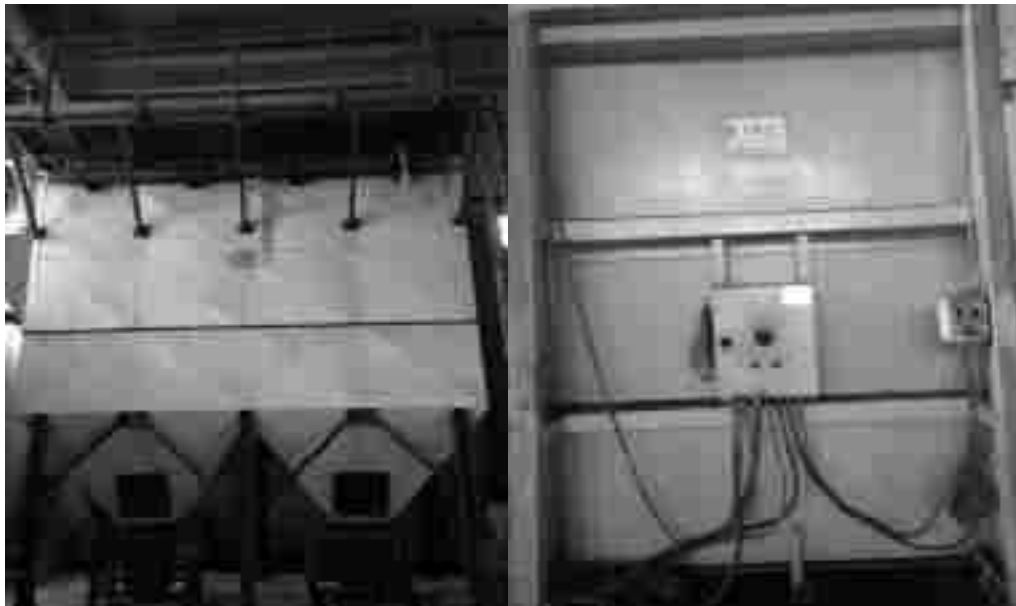





**b) Compressore PNEUMOFORE**

Descrizione: Elettro compressore marca Pneumofore Modello T 30 10 bar, 2,6 mc/min  
18,5 KW

Anno: 2000

Condizione: funzionante, discreto stato di manutenzione

Valore stimato: € 1.350,00

**Immagine di repertorio**



**c) Gruppo elettrogeno da 100 Kw**

Descrizione: Gruppo elettrogeno marca Laser Generator con motore Marelli Motori

Anno: 1999

Condizione: funzionante, 50 ore di lavoro circa, discreto stato di manutenzione.

Valore stimato: € 5.700,00



**d) N.6 Carri ponte da 6 tonnellate**

Descrizione: carri ponte a doppio paranco portata nominale 6 tonnellate, scartamento mt. 12,90.

Anno: 1999

Condizione: in manutenzione; funi e festoni nuovi.

Valore stimato: cadauno  $6 \times 8.800 = € 52.800,00$



**e) Pesa a ponte (Bilico) con pc e stampante**

Descrizione: bilico elettronico GOMBA portata 60 tonn. – piano di carico 14,00 x 3,00  
fornito di computer e stampante scontrino di carico.

Anno: 1997

Condizione: funzionante, discreto stato di manutenzione

Valore stimato: € 4.250,00



**f) Arredi Stanza S1**

N.1 scrivania ad angolo  
N.1 computer  
N. 1 calcolatrice  
N.1 Tavolo porta modem  
N.1 computer bilico  
N.2 sedie

Descrizione: Mobili impiallacciati

Anno: ----

Condizione: discreto

Valore stimato:

|                         |   |       |
|-------------------------|---|-------|
| N.1 scrivania ad angolo | € | 50,00 |
| N.1 computer            | € | 50,00 |
| N. 1 calcolatrice       | € | 5,00  |
| N.1 Tavolo porta modem  | € | 30,00 |
| N.1 computer bilico     | € | 0,00  |
| N.2 sedie               | € | 20,00 |



**g) Arredi Stanza S2**

- N.1 scrivania ad angolo
- N.1 poltroncina
- N.1 armadio basso
- N.1 computer
- N.1 calcolatrice
- N.1 fax
- N.1 fotocopiatore
- N.2 sedie

Descrizione: Mobili impiallacciati

Anno: ----

Condizione: discreto

Valore stimato:

|                         |   |        |
|-------------------------|---|--------|
| N.1 scrivania ad angolo | € | 50,00  |
| N.1 poltroncina         | € | 20,00  |
| N.1 armadio basso       | € | 100,00 |
| N.1 computer            | € | 50,00  |
| N.1 calcolatrice        | € | 5,00   |
| N.1 fax                 | € | 20,00  |
| N.1 fotocopiatore       | € | 50,00  |
| N.2 sedie               | € | 20,00  |



**h) Arredi Stanza S3**

N.1 scrivania ad angolo

N.1 poltroncina

N.1 computer

N.1 calcolatrice

N.1 armadio basso

N.2 sedie

Descrizione: Mobili impiallacciati

Anno: ----

Condizione: discreto

Valore stimato:

|                         |   |        |
|-------------------------|---|--------|
| N.1 scrivania ad angolo | € | 50,00  |
| N.1 poltroncina         | € | 20,00  |
| N.1 computer            | € | 50,00  |
| N.1 calcolatrice        | € | 5,00   |
| N.1 armadio basso       | € | 100,00 |
| N.2 sedie               | € | 20,00  |

**i) Arredi Stanza S4**

N.1 scrivania  
N.1 poltroncina  
N.1 computer  
N.1 calcolatrice  
N.2 armadi metallici  
N.1 tavolo da riunione  
N.4 sedie  
N.1 raccoglitore

Descrizione: Mobili impiallacciati

Anno: ----

Condizione: discreto

Valore stimato:

|                        |   |        |
|------------------------|---|--------|
| N.1 scrivania          | € | 40,00  |
| N.1 poltroncina        | € | 20,00  |
| N.1 computer           | € | 50,00  |
| N.1 calcolatrice       | € | 5,00   |
| N.2 armadi metallici   | € | 100,00 |
| N.1 tavolo da riunione | € | 200,00 |
| N.4 sedie              | € | 40,00  |
| N.1 raccoglitore       | € | 50,00  |



**j) Arredi Stanza S5**

N.4 scaffalature metalliche 0,30 x 2,50 mt

N.1 frigorifero basso (Stanza S5)

Descrizione: Come foto

Anno: ----

Condizione: discreto

Valore stimato:

N.4 scaffalature metalliche 0,30 x 2,50 mt

€ 80,00

N.1 frigorifero basso

€ 40,00



**5. Impianti ed attrezzature Capannone spianatura e linea tubi**

- a) Cesovia idraulica
- b) Punzonatrice Omera 40
- c) Pressa piegatrice 4000 x 100
- d) Bordatrice “NUOVA LUCAS”
- e) Compressore PNEUMOFORRE
- f) Linea combinata di taglio 2000 x 8
- g) Cesovia rotativa LUCAS
- h) Pressa a collo di cigno
- i) Linea taglio BOLLINI
- j) Linea produzione tubi saldati
- k) Troncatrice e nastro
- l) Raddrizzatrice per profili
- m) Pesa bilico fornita di computer e stampante
- n) Carro ponte 25 tonnellate –capannone spianatura
- o) Carro ponte da 10 tonnellate – capannone spianatura
- p) Carroponte cavalletto esterno 20 tonnellate
- q) Carriponte capannone linea tubi
  - 1)N.1 carroponte da 10 tonnellate – capannone linea tubi
  - 2)N.1 carroponte da 5 tonnellate – capannone linea tubi
- r) Arredi Stanza S1
  - 1)N.1 scrivania ad angolo
  - 2)N.1 raccoglitore
  - 3)N.1 computer
  - 4)N.2 sedie
- s) Arredi Stanza S2
  - 1)N.1 scrivania ad angolo
  - 2)N.1 poltroncina
  - 3)N.1 armadio basso
  - 4)N.1 raccoglitore
  - 5)N.1 fotocopiatrice
  - 6)N.2 sedie
- t) Arredi stanza S3
  - 1)N.1 scaffalatura metallica 4,00 x 3,00 mt
- u) Arredi Stanza S4
  - 1)N.1 scrivania
  - 2)N.1 poltrona
  - 3)N.2 sedie
  - 4)N.1 computer
  - 5)N. raccoglitore
  - 6)N.1 armadio metallico
  - 7)N.1 plotter

- v) Arredi Stanza S5
  - 1)N.1 scrivania ad angolo
  - 2)N.1 poltrona
  - 3)N.1 computer
  - 4)N.1 calcolatrice
  - 5)N.1 armadio basso
  - 6)N.2 sedie

**a) Cesoia idraulica**

Descrizione: Cesoia Idraulica MANDELLI matricola 027, 4000 x 10 mm

Anno: 2005

Condizione: funzionante, discreto stato di manutenzione

Valore stimato: € 18.000,00



**b) Punzonatrice OMERA**

Descrizione: Punzonatrice marca OMERA modello Multimatic 16 -70/s

Anno: 1992

Condizione: funzionante, discreto stato di manutenzione

Valore stimato: € 4.500,00



Ing. Maurizio Damante

**c) Pressa piegatrice 4000 x 100**

Descrizione: Presso piegatrice marca Mandelli, tipo PH 40130 matricola n.053

Anno: 2003

Condizione: funzionante, discreto stato di manutenzione

Valore stimato: € 13.500,00



**d) Cesoia NUOVA LUCAS**

Descrizione: Cesoia NUOVA LUCAS

Anno: 1980

Condizione: funzionante, discreto stato di manutenzione

Valore stimato: € 7.650,00



**e) Compressore PNEOMOFORE**

Descrizione: Elettro compressore marca Pneumofore Modello T 30 10 bar, 2,6 mc/min  
18,5 KW

Anno: 1998

Condizione: funzionante, discreto stato di manutenzione

Valore stimato: € 1.350,00





**f) Linea combinata di taglio 2000 x 8**

Descrizione: impianto marca OCEVI per il taglio delle limiere da coils in fogli in strisce larghezza max 2000, mm spessore max 8 mm.  
(vedere Allegato 1- scheda tecnica del produttore)

Anno: 2000

Condizione: in produzione, buono stato di manutenzione

Valore stimato: € 263.500,00



**g) Cesoia Bordatrice**

Descrizione: Cesoia bordatrice marca Lucas, spessore max 6 mm., peso 3650 Kg

Anno: 1998

Condizione: funzionante, discreto stato di manutenzione

Valore stimato: € 13.500,00



**h) Punzonatrice Pressa a collo di cigno**

Descrizione: punzonatrice

Anno: 1980

Condizione: funzionante, discreto stato di manutenzione

Valore stimato: € 1.800,00



**i) Linea taglio combinata BOLLINA**

Descrizione: linea taglio combinata per lamiera in rotolo marca BOLLINA codice C1994 matr. n.01101120; taglio trasversale e longitudinale. 1500 x 12000 mm, spessore 2,5 mm.

Anno: 2001

Condizione: in produzione, buono stato di manutenzione

Valore stimato: € 85.000,00



**j) Linea produzione tubi saldati tubi**

Descrizione: impianto per la produzione di tubi saldati in acciaio diam. 76 x 3 mm  
marca BONAK costituito da:

- aspo svolgitore doppio da 2 tonn. cad
- tavola giunzione fasce
- floop di accumulo diam. 3000 mm
- gruppo profilatura a sette passaggi con albero diam. 63 mm
- gruppo riporto zinco Sulzer
- gruppo calibratura a quattro passaggi con albero diam. 63 mm
- testa di turco doppia
- Cesovia volante con disco dentato diam 400 mm
- impacchettatore
- saldatrice da 360 KvA
- produttività dichiarata 60 mt/min  
(vedere Allegato 2 - scheda tecnica)

Anno: 2001

Condizione: in produzione, buono stato di manutenzione

Valore stimato: € 157.250,00





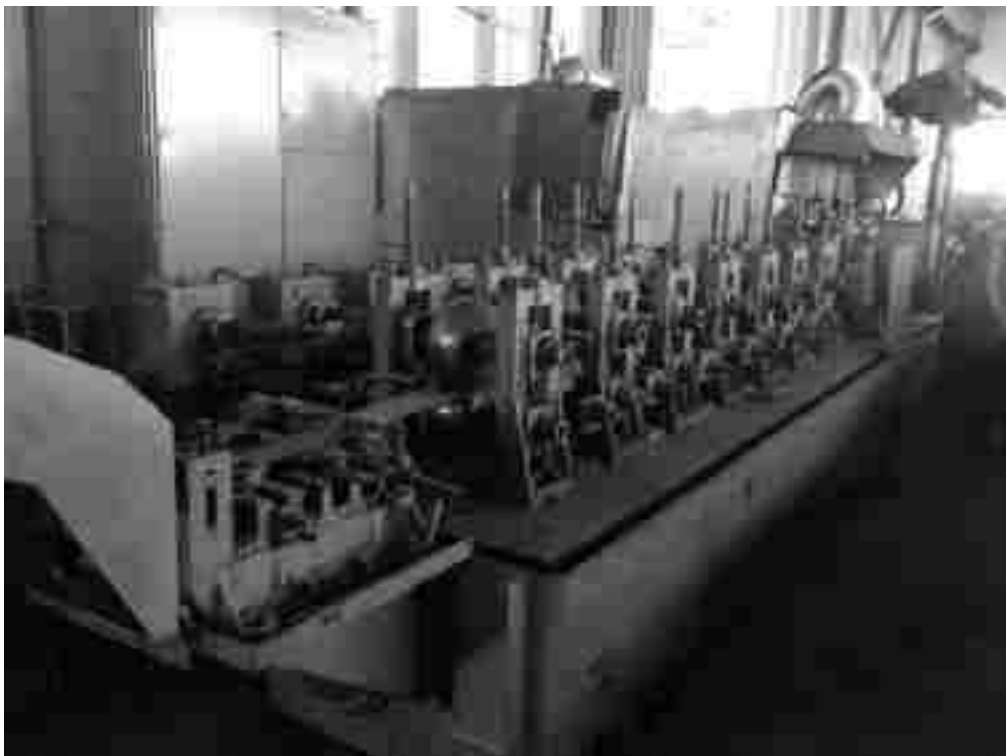







**k) Troncatrice a nastro**

Descrizione: Troncatrice a nastro marca IPB, modello 270

Anno: 1998

Condizione: funzionante, discreto stato di manutenzione

Valore stimato: € 720,00



**1) Raddrizzatrice per profili**

Descrizione: Raddrizzatrice profili – costruzione artigianale non omologata

Anno: 1988

Condizione: funzionante, discreto stato di manutenzione

Valore stimato: € 0,00



**m) Pesa bilico fornita di computer**

Descrizione:

Anno:

Condizione: funzionante, discreto stato di manutenzione

Valore stimato: € 4.500,00



**n) Carroponte 25 tonn. – capannone spianatura**

Descrizione: Carroponte a cavalletto marca FOM, porta 25 tonnellate, scartamento 20,50 mt

Anno: 2000

Condizione: funzionante, buono stato di manutenzione

Valore stimato: € 36.000,00



**o) Carroponte 10 tonn. – capannone spianatura**

Descrizione: Carroponte marca FOM portata 10 tonnellate, scartamento mt. 22,50

Anno: 2000

Condizione: funzionante, buono stato di manutenzione

Valore stimato: € 7.650,00



**p) Carroponte a cavalletto 20 tonn. – esterno**

Descrizione: Carroponte a cavalletto marca FOM, portata 20 tonnellate, scartamento 13,00 mt, altezza al gancio circa 6,00 mt.

Anno: 1987

Condizione: funzionante, buono stato di manutenzione

Valore stimato: € 13.500,00



**q) Carriponte capannone linea tubi**

Descrizione: N.1 carro ponte marca OMIS, portata 10 tonnellate, scartamento 15,00 mt

Anno: 2006

Condizione: funzionante, discreto stato di manutenzione

Valore stimato: N.1 carro ponte da 10 tonn. € 7.650,00





Ing. Maurizio Damante

N.1 carro ponte da 5 tonn. – capannone linea tubi

Descrizione: N.1 carro ponte marca PRIM, portata 5 tonnellate, scartamento 15,00 mt

Anno: 1980

Condizione: funzionante, discreto stato di manutenzione

Valore stimato:

N.1 carro ponte da 5 tonn. € 5.850,00



**r) Arredi Stanza S1**

N.1 scrivania ad angolo

N.1 raccoglitore

N.1 computer

N.2 sedie

Descrizione: Mobili impiallacciati

Anno: 1999

Condizione: discreto

Valore stimato:

|                         |   |       |
|-------------------------|---|-------|
| N.1 scrivania ad angolo | € | 50,00 |
| N.1 raccoglitore        | € | 50,00 |
| N.1 computer            | € | 50,00 |
| N.2 sedie               | € | 20,00 |



**s) Arredi Stanza S2**

N.1 scrivania ad angolo

N.1 poltroncina

N.1 armadio basso

N.1 raccoglitore

N.1 fotocopiatrice

N.2 sedie

Descrizione: Mobili impiallacciati

Anno: 1999

Condizione: discreto

Valore stimato:

|                         |   |       |
|-------------------------|---|-------|
| N.1 scrivania ad angolo | € | 50,00 |
| N.1 poltroncina         | € | 20,00 |
| N.1 armadio basso       | € | 50,00 |
| N.1 raccoglitore        | € | 50,00 |
| N.1 fotocopiatrice      | € | 50,00 |
| N.2 sedie               | € | 20,00 |



**t) Arredi Stanza S3**

N.1 scaffalatura metallica 4,00 x 3,00 mt

Descrizione: Come da foto

Anno:

Condizione: discreto

Valore stimato: € 20,00



**u) Arredi Stanza S4**

N.1 scrivania

N.1 poltrona

N.2 sedie

N.1 computer

N.1 raccoglitore

N.1 armadio metallico

N.1 Plotter

Descrizione: Mobili impiallacciati

Anno: 1999

Condizione: discreto

Valore stimato:

|                       |   |        |
|-----------------------|---|--------|
| N.1 scrivania         | € | 40,00  |
| N.1 poltrona          | € | 20,00  |
| N.2 sedie             | € | 20,00  |
| N.1 computer          | € | 50,00  |
| N.1 raccoglitore      | € | 50,00  |
| N.1 armadio metallico | € | 100,00 |
| N.1 plotter           | € | 300,00 |



**v) Arredi Stanza S5**

N.1 scrivania ad angolo

N.1 poltrona

N.1 computer

N.1 calcolatrice

N.1 armadio basso

N.2 sedie

Descrizione: Mobili impiallacciati

Anno: 1999

Condizione: discreto

Valore stimato:

|                         |   |        |
|-------------------------|---|--------|
| N.1 scrivania ad angolo | € | 50,00  |
| N.1 poltrona            | € | 20,00  |
| N.1 computer            | € | 50,00  |
| N.1 calcolatrice        | € | 5,00   |
| N.1 armadio basso       | € | 100,00 |
| N.2 sedie               | € | 20,00  |



**6. Impianti ed attrezzature Capannone GPL**

- a) Manipolatore a bandiera ESAB 1000 AMP
- b) Sabbiatrice
- c) Sabbiatrice manuale
- d) Calandra OMMCA 5 X 2500
- e) Manipolatore a bandiera 1200 AMP
- f) Pressa eccentrica GALATO
- g) Carroponte da 5 tonnellate
- h) Carriponte da 10 tonnellate
  - 1) N.1 Carroponte da 10 tonnellate
  - 2) N.1 Carroponte da 10 tonnellate
  - 3) N.1 Carroponte da 10 tonnellate
- i) Saldatrici SELCO PME 503
  - 1) N.1 Saldatrice SELCO PME 503
  - 2) N.1 Saldatrice SELCO PME 503
  - 3) N.1 Saldatrice SELCO PME 503
- j) Saldatrice SELCO PME 4000
- k) Saldatrice Hitachi 300 NP3
- l) Sega a nastro

**a) Manipolatore a bandiera ESAB 1000 AMP**

Descrizione: Manipolatore per saldatura ad arco sommerso (SAW) marca ESAB 1000 amp.

Anno: 1992

Condizione: funzionante, discreto stato di manutenzione

Valore stimato: € 13.500,00





**b) Sabbiatrice**

Descrizione: Cabina sabbiatura marca OMSC con impianto di recupero inerte.

Anno: 1998

Condizione: funzionante, discreto stato di manutenzione

Valore stimato: € 40.000,00



**c) Sabbiatrice manuale**

Descrizione: Sabbiatrice marca F.lli Ferrari, 15 KW

Anno: 1992

Condizione: funzionante, discreto stato di manutenzione

Valore stimato: € 1.800,00



**d) Calandra OMCCA 5 x 2500**

Descrizione: Calandra marca OMMCA, modello HDTS, tipo 2550 x 25, 36 KW.

Anno: 1997

Condizione: funzionante, discreto stato di manutenzione

Valore stimato: € 36.000,00

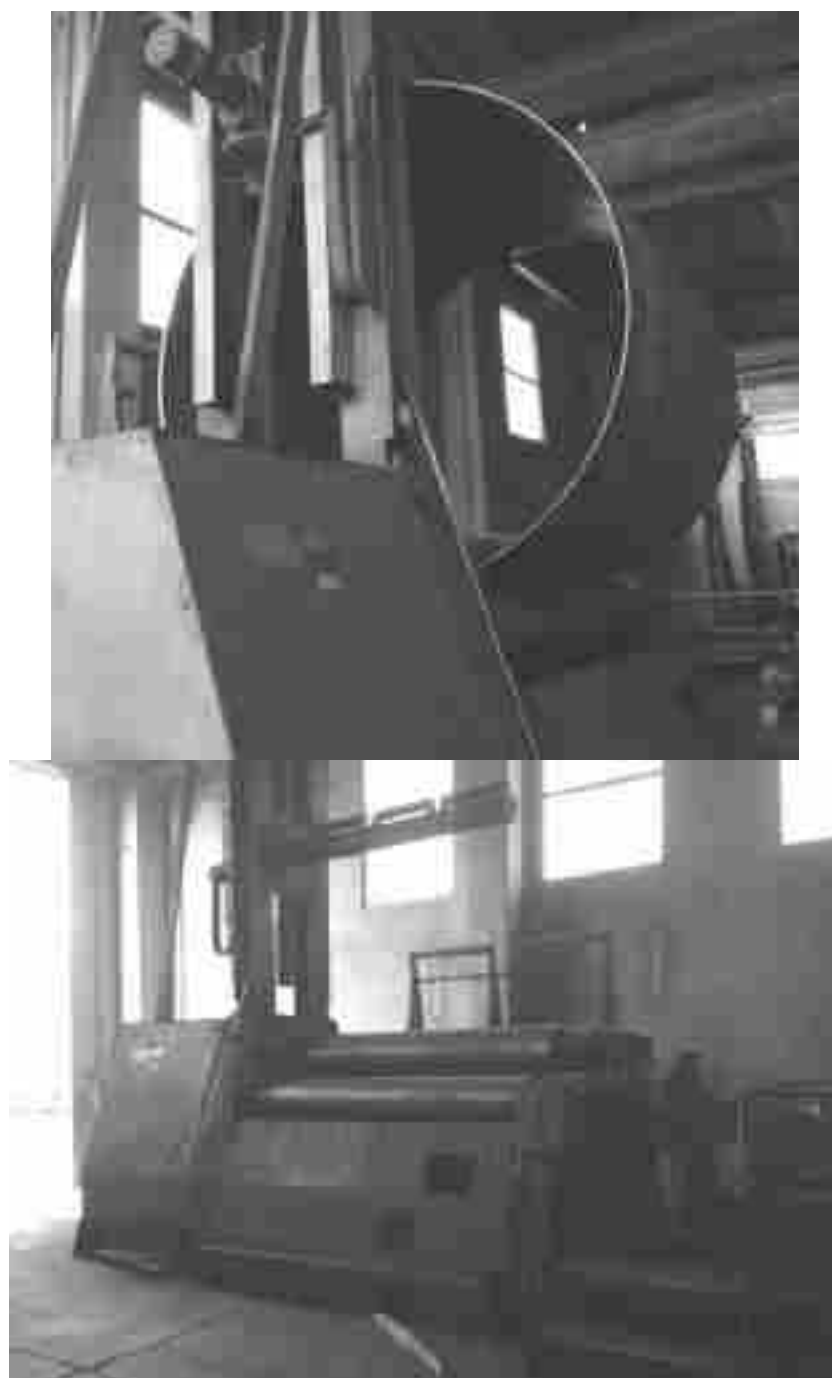



**e) Manipolatore a bandiera 1200 AMP**

Descrizione: Manipolatore per saldatura ad arco sommerso (SAW) marca ESAB 1200 amp.

Anno: 1992

Condizione: funzionante, discreto stato di manutenzione

Valore stimato: € 15.300,00





**f) Pressa eccentrica GALATO**

Descrizione: Pressa marca GALATO 50 tonnellate, colpi n.65, corse da 8 a 95

Anno: 1992

Condizione: funzionante, discreto stato di manutenzione

Valore stimato: € 1.350,00

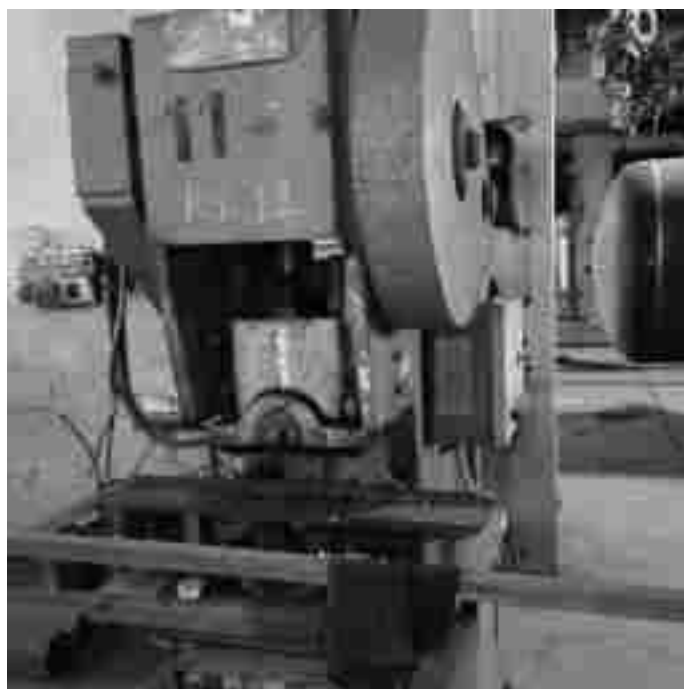





**g) Carroponte da 5 tonnellate**

Descrizione: Carroponte marca DATI, portata 5 tonnellate, scartamento 11,50 mt.

Anno: 1980

Condizione: funzionante, discreto stato di manutenzione

Valore stimato: € 4.500,00



**h) N.3 Carriponte da 10 tonnellate**

Descrizione: Carriponte bitrave marca FOM, portata 10 tonnellate, scartamento 11,50  
mt

Anno: 1999

Condizione: funzionante, discreto stato di manutenzione

Valore stimato:  $3 \times 7.650 = € 22.950,00$



**i) N.3 Saldatrici SELCO PME 503**

Descrizione: Generatore per saldatura MIG/MAG, TIG Lift e d elettrodo (MMA), a carrello trainafilo separato, I = 500 A.

Anno: 1992

Condizione: funzionante, discreto stato di manutenzione

Valore stimato: 3 x 600 = € 1.800,00



**j) Saldatrice SELCO PME 4000**

Descrizione: Generatore per saldatura MIG/MAG, TIG DC Lift ed elettrodo (MMA), con unità traina filo WF 4000 Modalità di saldatura pulsata e sinergica

Anno: 1992

Condizione: funzionante, discreto stato di manutenzione

Valore stimato: € 800,00



**k) Saldatrice HITACHI 300 NP3**

Descrizione: Saldatrice inverter TIG I = 300 A.

Anno: 1992

Condizione: funzionante, discreto stato di manutenzione

Valore stimato: € 400,00



**1) Sega a nastro**

Descrizione: Sega a nastro marca MACC, modello SB 270 5

Anno: 1988

Condizione: funzionante, discreto stato di manutenzione

Valore stimato: € 540,00



**7. Impianti ed attrezzature Capannone verniciatura**

- a) Impianto verniciatura epossidico
- b) Pareti verniciatura SVIM
- c) Impianto verniciatura REXXSON per endoprene
- d) Cabina verniciatura FIN
- e) Carroponte da 10 tonn.

**a) Impianto verniciatura epossidico in Leasing**

Descrizione:

Anno:

Condizione: funzionante, discreto stato di manutenzione

Valore stimato: €



**b) Pareti verniciatura SAVIM**

Descrizione: Pareti verniciatura a secco marca SAVIM modello PS50/300 a 3 moduli, dimensione 16,00 x 3,00 mt.

Anno: 2005

Condizione: funzionante, discreto stato di manutenzione

Valore stimato: € 7.920,00



**c) Impianto verniciatura REXSON con manipolatore**

Descrizione: Impianto verniciatura marca ROXSEN

Anno: 1995

Condizione: funzionante, discreto stato di manutenzione

Valore stimato: € 3.680,00



**d) Cabina verniciatura FIN**

Descrizione: Cabina di verniciatura a velo d'acqua del tipo aperto con vasca incorporata a carboni attivi

Anno: 1990

Condizione: funzionante, discreto stato di manutenzione

Valore stimato: € 8.000,00



**e) Carro ponte da 10 tonnellate**

Descrizione: Carro ponte bitrave marca COSTRUIT srl, portata 10 tonnellate, scartamento 8,30 mt

Anno: 2006

Condizione: funzionante, discreto stato di manutenzione

Valore stimato: € 7.650,00



**8. Impianti ed attrezzature Capannone produzione serbatoi**

- a) Pressa 10 tonnellate
- b) Fresa FV 130
- c) Fresa INDUMA
- d) Tornio Labor M
- e) Tornio SIBMEX
- f) Tornio MARTIN
- g) Tornio FTA
- h) Tornio VOLMAN
- i) Trapano radiale a bandiera
- j) N.2 Troncatrici
- k) Trapano FENDIT
- l) Trapano testa multipla
- m) Trapano CABER
- n) Bordatrice TOFFOLA
- o) Calandra OMCCA 6 X 3000
- p) Saldatura FRO doppia testa
- q) Saldatura Arco Pulsato
- r) Tornio CMT
- s) Pressa SINGOM 100 tonnellate
- t) Macchina ossitaglio 22,77 x 3,00 mt
- u) N.2 rivolutori per boccaporti
- v) Aspiratore
- w) Punzonatrice OMERA 21
- x) Punzonatrice OMERA40
- y) Calandra SERTOM
- z) Ossitaglio FRO – fuori uso
- aa) Bordatrice PARMIGIANI
- bb) Cesovia MANDELLI SP. 4 mm x 3,00 MT
- cc) Bordatrice BOLDRINI
- dd) Pressa GATTI
- ee) Linea tubi spiralati
- ff) Cesovia WARCOM
- gg) Manipolatore a bandiera ESAB 1200 AMP
- hh) N.2 rivolutori a rullo assemblaggio serbatoi estraibili
- ii) Aspiratore
- jj) Aspiratore
- kk) Manipolatore a bandiera ESAB 600 AMP
- ll) Manipolatore a bandiera ESAB 1000AMP
- mm) Aspiratore
- nn) Aspiratore
- oo) Aspiratore

## Ing. Maurizio Damante

- pp) N.2 compressori a vite
- qq) Pressa BOLDRINI
- rr) Pressa quattro colonne da 700 tonnellate
- ss) N.10 stampi per fondi
- tt) Stampo boccaporti da 400 mm
- uu) Stampo foratura boccaporti
- vv) Calandra OMCCA rotolatrice per lamiere TSI 1000 x 4000
- ww) Pressa picchetto da 200 tonnellate
- xx) Cesovia ELMA
- yy) Cesovia ELMA
- zz) Calandra anelli boccaporti
- aaa) Curvatrice boccaporti 400
- bbb) Pressa FIN – fuori uso
- ccc) Pressa FIN da 200 tonnellate
- ddd) Sega DEWALT
- eee) Gruppo elettrogeno 70 Kw
- fff) Pesa a Bilico
- ggg) N.3 carroponte da 10 tonnellate
- hhh) Carroponte da 3 tonnellate
- iii) N.2 saldatrici FRO FILCORD 500 TS
- jjj) N.1 saldatrice CEA
- kkk) N.1 saldatrice ESAB 510
- lll) N.1 saldatrice SELCO QUASAR
- mmm) N.1 saldatrice FRO FILICARD
- nnn) N.2 saldatrice SELCO PSM 506
- ooo) N.1 saldatrice FRO
- ppp) N.1 saldatrice SELCO UNISTEP 4500
- qqq) N.1 saldatrice SELCO PME 4000
- rrr) N.2 saldatrice FRO TENAC 460
- sss) N.1 saldatrice SELCO INISTEP 410
- ttt) N.1 saldatrice FRO FULLTRONIK 400
- uuu) N.1 saldatrice FRO
- vvv) N.2 saldatrice HYPERTEHERM
- www) N.1 saldatrice FRO 460
- xxx) N.1 saldatrice SELCO 406
- yyy) N.1 saldatrice FRO FILICARD 406

**a) Pressa 10 tonnellate**

Descrizione: Pressa 10 tonnellate, costruzione artigianale.

Anno: 1990

Condizione: funzionante, discreto stato di manutenzione

Valore stimato: € 0,00



**b) Fresa FV 130**

Descrizione:

Anno: 1990

Condizione: funzionante, discreto stato di manutenzione

Valore stimato: € 900,00





**c) Fresa INDUMA**

Descrizione: Fresa verticale marca INDUMA

Anno: 1980

Condizione: funzionante, discreto stato di manutenzione

Valore stimato: € 630,00



**d) Tornio LABOR M**

Descrizione:

Anno: 1980

Condizione: funzionante, discreto stato di manutenzione

Valore stimato: € 0,00



**e) Tornio SIBMEX**

Descrizione: Tornio marca SIBMEX, tipo CU 630, motore principale 11 kw.

Anno: 2002

Condizione: funzionante, discreto stato di manutenzione

Valore stimato: € 5.850,00



**f) Tornio MARTIN**

Descrizione: Tornio marca MARTIN

Anno: 1963

Condizione: funzionante, discreto stato di manutenzione

Valore stimato: € 0,00



**g) Tornio FTA**

Descrizione: Tornio marca FTA

Anno: ----

Condizione: funzionante, discreto stato di manutenzione – obsoleto.

Valore stimato: € 0,00



**h) Tornio VOLMAN**

Descrizione: Tornio marca VOLMAN

Anno: ----

Condizione: funzionante, discreto stato di manutenzione - obsoleto

Valore stimato: € 0,00



**i) Trapano radiale a bandiera**

Descrizione: Trapano radiale a bandiera Marca RB.

Anno: 2000

Condizione: funzionante, discreto stato di manutenzione

Valore stimato: € 6.800,00

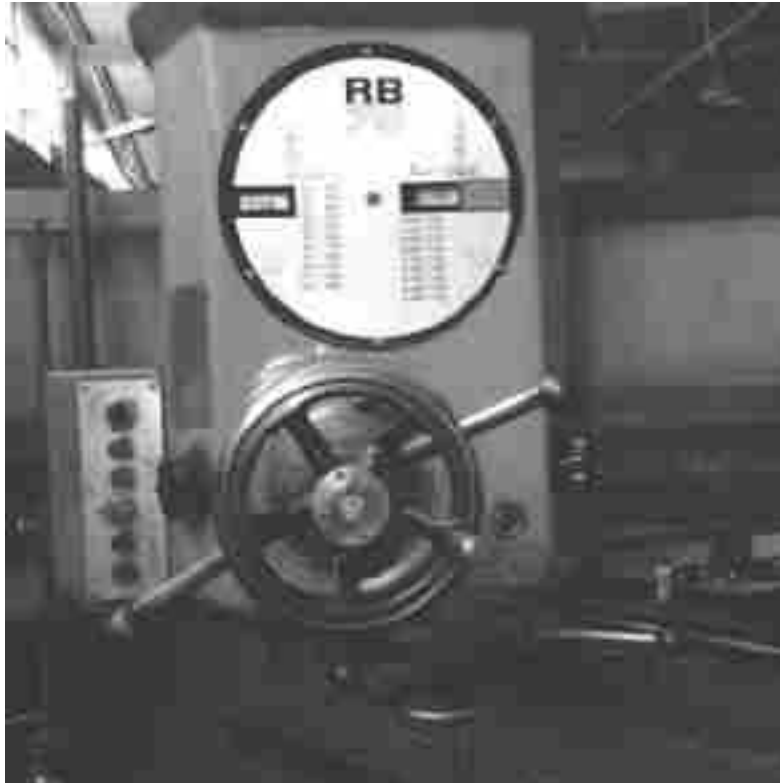

**j) N.2 troncatrici**

Descrizione: Segatrice manuale a nastro marca MEP, modello shark 281

Anno: 1999

Condizione: funzionante, discreto stato di manutenzione

Valore stimato: 2 x 680 = € 1.360,00





**k) Trapano FENDIT**

Descrizione: Trapano testa MULTIPLA marca FENDIT

Anno: 1980

Condizione: funzionante, discreto stato di manutenzione

Valore stimato: € 0,00



**1) Trapano testa multipla**

Descrizione: Trapano testa multipla marca OMG

Anno:1980

Condizione: funzionante, discreto stato di manutenzione

Valore stimato:



**m) Trapano CABER**

Descrizione: Trapano a testa multipla marca CABER

Anno: 1980

Condizione: funzionante, discreto stato di manutenzione

Valore stimato: € 0,00



**n) Bordatrice TOFFOLA**

Descrizione:

Anno:

Condizione: funzionante, discreto stato di manutenzione

Valore stimato: €

Ing. Maurizio Damante

**o) Calandra OMCCA 6 X 3000**

Descrizione: calandra Marca OMCCA, tre rulli, 6 x 3000 mm

Anno: 1992

Condizione: funzionante, discreto stato di manutenzione

Valore stimato: € 8.500,00



**p) Saldatura FRO doppia testa**

Descrizione: Saldatrice automatica marca FRO a due teste

Anno: 2006

Condizione: funzionante, discreto stato di manutenzione

Valore stimato: € 8.500,00



**q) Saldatura arco pulsato**

Descrizione: Impianto saldatura automatica marca AIR LIQUID con manipolatore

Anno: 1988

Condizione: funzionante, discreto stato di manutenzione

Valore stimato: € 12.750,00



**r) Tornio CMT**

Descrizione: Tornio

Anno: 1998

Condizione: funzionante, discreto stato di manutenzione

Valore stimato: € 2.550,00





**s) Pressa SINGOM 100 tonnellate**

Descrizione: Pressa marca SINGOM, 100 tonnellate.

Anno: ---

Condizione: funzionante, discreto stato di manutenzione - obsoleta

Valore stimato: € 0,00



**t) Macchina ossitaglio ESAB 22,00 x 3,00 mt**

Descrizione: Macchina per il taglio lamiere (ossitaglio e plasma) Marca ESAB, ,  
modello Suprarex sxe 4500 con aspiratore fumi.

Anno: 2005

Condizione: funzionante, buono stato di manutenzione

Valore stimato: € 29.750,00



**u) N. 2 rivolutori per boccaporti**

Descrizione: Rivolutori per boccaporti

Anno: ----

Condizione: funzionante, discreto stato di manutenzione

Valore stimato: € 0,00

**v) Aspiratore**

Descrizione: Aspiratore mobile

Anno: ----

Condizione: funzionante, discreto stato di manutenzione

Valore stimato: € 150,00



**w) Punzonatrice OMERA 21**

Descrizione: Punzonatrice marca OMERA, modello 21

Anno: ----

Condizione: funzionante, cattivo stato di manutenzione

Valore stimato: € 1.600,00



**x) Punzonatrice OMERA 40**

Descrizione: Punzonatrice marca OMERA, modello 40

Anno: ----

Condizione: funzionante, cattivo stato di manutenzione

Valore stimato: € 2.400,00



**y) Calandra SERTOM**

Descrizione: Calandra marca SERTOM, 3 rulli, 2000 x 6 mm.

Anno: 1980

Condizione: funzionante, discreto stato di manutenzione

Valore stimato: € 1.600,00



**z) Ossitaglio FRO – fuori uso**

Descrizione:

Anno:

Condizione: funzionante, discreto stato di manutenzione

Valore stimato: €



**aa) Bordatrice PARMIGIANI**

Descrizione: Bordatrice per fondi marca PARMIGIANI, tipo FM 22 hy/5000  
5000 x 20 ton, con 5/6 olive, spessore: 22mm,  
num. matricola C04/0074/EM, con relativi rulli di forma  
spessore massimo 18mm

Anno: 1998

Condizione: funzionante, buono stato di manutenzione

Valore stimato: € 29.750,00



Ing. Maurizio Damante

**bb) Cesovia MANDELLI sp. 4 mm x 3,00 mt**

Descrizione: Cesovia a ghigliottina marca OFF. MECC. MANDELLI, lunghezza utile taglio 3050 mm, spessore max lamiera 4 mm.

Anno: 1998

Condizione: funzionante, discreto stato di manutenzione

Valore stimato: € 2.125,00



Ing. Maurizio Damante

**cc) Bordatrice BOLDRINI**

Descrizione: Bordatrice per fondi marca BOLDRINI, tipo RIBO 10/S.

Anno: 1970

Condizione: funzionante, discreto stato di manutenzione

Valore stimato: € 5.100,00





**dd) Pressa piegatrice GATTI**

Descrizione: Pressa piegatrice marca GATTI, 30 tonnellate

Anno: 1980

Condizione: funzionante, discreto stato di manutenzione

Valore stimato: € 850,00



**ee) Linea tubi spiralati**

Descrizione: Produzione tubi spiralati L max = 13,60 mt, diam. 2,60 mt, spessore max 10 mm, marca OMCCA, dimensione ingombro 800 x 20,00 mt.

Composizione Impianto:

1. Aspo svolgitore con culla di carico
2. Raddrizzatore con pala rullo pinzatore
3. Cesovia a lame circolari con rifila bordi
4. Cesovia ghigliottina 1500 x 10 mm
5. Banco rulli regolabile
6. Gruppo introduzione
7. Calandra rulli oscillante
8. Testa reggi tubo
9. Testata con taglio plasma
10. Banco porta tubo
11. Impianto saldatura per interno ad arco pulsato
12. Potenza motori 2500 kw
13. Produzione media su diametri da 1000 a 2500 mm = 10mt/ora

Anno: 2002

Condizione: funzionante, buono stato di manutenzione

Valore stimato: € 459.000,00





**ff) Cesoia WARCOM**

Descrizione: Cesoia marca WARCOM, lunghezza 3050, spessore nominale 10 mm.

Anno: 1989

Condizione: funzionante, discreto stato di manutenzione

Valore stimato: € 2.975,00





**gg) Manipolatore a bandiera ESAB 1200 AMP**

Descrizione: Macchina per saldatura automatica Marca ESAB, 1200 A.

Anno: 1990

Condizione: funzionante, buono stato di manutenzione

Valore stimato: € 13.500,00



Ing. Maurizio Damante

**hh) N.2 rivolutori a rullo assemblaggio serbatoi estraibili**

Descrizione: Rivolutori a rullo di costruzione artigianale

Anno: 1995

Condizione: funzionante, discreto stato di manutenzione

Valore stimato: 2 x 200 = € 400,00



**ii) Aspiratore**

Descrizione: Aspiratore fumi mobile

Anno: ----

Condizione: funzionante, discreto stato di manutenzione

Valore stimato: € 150,00



**jj) Aspiratore**

Descrizione: Aspiratore fumi mobile.

Anno: ----

Condizione: funzionante, discreto stato di manutenzione

Valore stimato: € 150,00



**kk) Manipolatore a bandiera ESAB 630 amp**

Descrizione: manipolatore marca ESAB per saldatura, generatore ESAB 630 A.

Anno: 1990

Condizione: funzionante, discreto stato di manutenzione

Valore stimato: € 9.000,00



**II) Manipolatore a bandiera ESAB 1000 amp**

Descrizione: Manipolatore per saldatura ad arco sommerso (SAW) marca ESAB 1000 amp.

Anno: 1992

Condizione: funzionante, discreto stato di manutenzione

Valore stimato: € 10.800,00



**mm) Aspiratore**

Descrizione: Aspiratore fumi mobile.

Anno: ----

Condizione: funzionante, discreto stato di manutenzione

Valore stimato: € 150,00



**nn) Aspiratore**

Descrizione: Aspiratore fumi mobile

Anno: ----

Condizione: funzionante, discreto stato di manutenzione

Valore stimato: € 150,00





**oo) Aspiratore**

Descrizione: Aspiratore fumi mobile

Anno: ----

Condizione: funzionante, discreto stato di manutenzione

Valore stimato: € 150,00



**pp) N.2 compressori a vite**

Descrizione: Compressori a vite marca INGERSOLL RAND modello MH 37  
Pressione nominale 10 bar  
Potenza nominale 37 KW  
Portata 5,6 mc/min  
Matricola 2260789 e Matricola 2273588

Anno: 1998 e 2002

Condizione: funzionante, discreto stato di manutenzione

Valore stimato: 2 x 4.500 = € 9.000,00

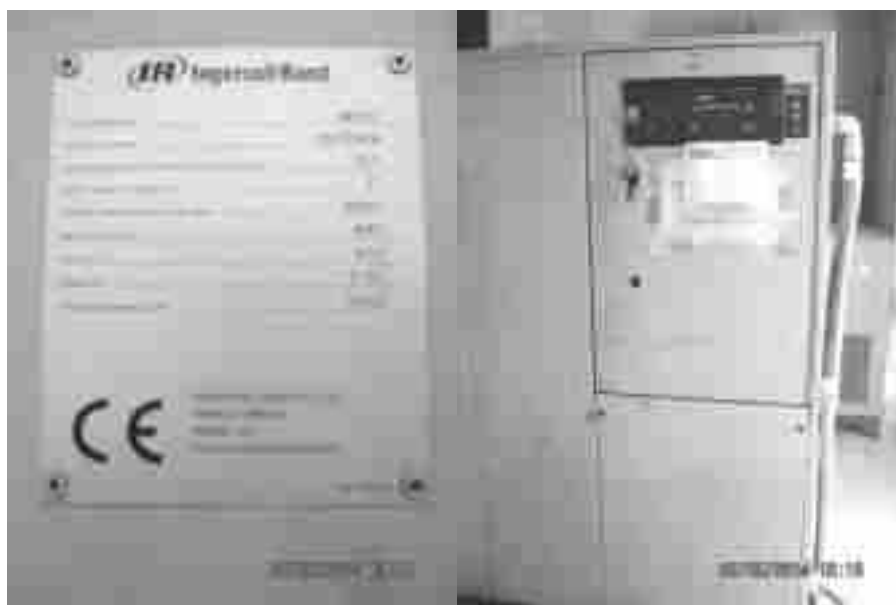

**qq) Pressa BOLDRINI**

Descrizione: Pressa marca BOLDRINI da 200 tonnellate con manipolatore

Anno: 1985

Condizione: funzionante, discreto stato di manutenzione

Valore stimato: € 45.000,00



Ing. Maurizio Damante

**rr) Pressa quattro colonne da 700 tonnellate**

Descrizione: Pressa marca FIN da 700 tonnellate

Anno: ----

Condizione: funzionante, discreto stato di manutenzione

Valore stimato: € 31.500,00



**ss) N. 10 stampi per fondi**

Descrizione: Stampi in acciaio

Anno: ----

Condizione: funzionante, discreto stato di manutenzione

Valore stimato: € 5.000,00



**tt) Stampo boccaporti da 400 mm**

Descrizione: Stampo in acciaio

Anno: ----

Condizione: funzionante, discreto stato di manutenzione

Valore stimato: € 850,00

**uu) Stampo foratura boccaporti**

Descrizione: Stampo in acciaio

Anno: ---

Condizione: funzionante, discreto stato di manutenzione

Valore stimato: € 500,00

Ing. Maurizio Damante

**vv) Calandra OMCCA rotolatrice per lamiera TSI 1000 x 4000**

Descrizione: Calandra tre rulli 1.000 x 4.000 mm

Anno: ---

Condizione: funzionante, discreto stato di manutenzione

Valore stimato: € 1.700,00





**ww) Pressa PICHETTO da 200 tonnellate**

Descrizione: Pressa marca PICHETTO da 200 tonnellate.

Anno: 1984

Condizione: funzionante, discreto stato di manutenzione

Valore stimato: € 8.500,00



**xx) Cesovia ELMA**

Descrizione: Cesovia rifilatrice bordatrice marca ELMA modello E252R

Anno: 1997

Condizione: funzionante, discreto stato di manutenzione

Valore stimato: € 2.125,00



yy) Cesoia ELMA

Descrizione: Cesoia rifilatrice bordatrice marca ELMA modello E252R

Anno: 1997

Condizione: funzionante, discreto stato di manutenzione

Valore stimato: € 2.125,00



**zz) Calandra anelli boccaporti**

Descrizione: Calandra

Anno: ----

Condizione: funzionante, discreto stato di manutenzione

Valore stimato: € 140,00

**aaa) Curvatrice boccaporti 400**

Descrizione: Curvatrice

Anno: ----

Condizione: funzionante, cattivo stato di manutenzione

Valore stimato: € 140,00



**bbb) Pressa FIN – fuori uso**

Descrizione:

Anno:

Condizione: funzionante, discreto stato di manutenzione

Valore stimato: €



**ccc) Pressa FIN da 200 tonnellate**

Descrizione: Pressa FIN da 200 tonnellate

Anno: 2000

Condizione: funzionante, discreto stato di manutenzione

Valore stimato: € 8.500,00



**ddd) Sega DEWALT**

Descrizione: Sega

Anno:----

Condizione:

Valore stimato: € 135,00



**eee) Gruppo elettrogeno da 70 KW**

Descrizione:

Anno: ----

Condizione: funzionante, cattivo stato di manutenzione - obsoleto

Valore stimato: € 0,00

**fff) Pesa a bilico**

Descrizione: bilico elettronico GOMBA portata 60 tonn. – piano di carico 14,00 x 3,00  
fornito di computer e stampante scontrino di carico.

Anno: 1997

Condizione: funzionante, discreto stato di manutenzione

Valore stimato: € 4.250,00

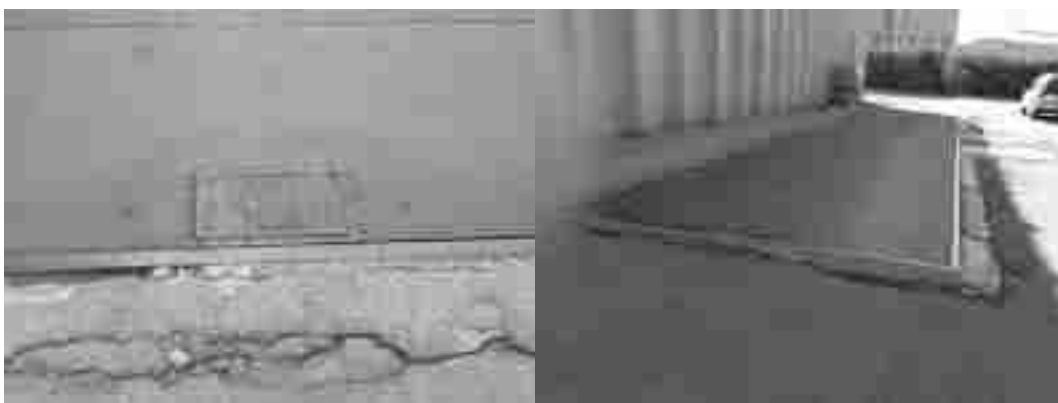

**ggg) N. 3 corriponte da 10 tonnellate**

Descrizione: Carriponte bitrave portata 10 tonnellate, scartamento 18,00 mt.

Anno: 1980

Condizione: funzionante, discreto stato di manutenzione

Valore stimato:  $3 \times 7.650 = \text{€ } 22.950,00$



**hhh) Carroponte da 3 tonnellate**

Descrizione: Carroponte bitrave da tre tonnellate, scartamento 18,00 mt

Anno: 1980

Condizione: funzionante, discreto stato di manutenzione

Valore stimato: € 2.700,00

**iii)N.2 saldatrici FRO FILCORD 500 TS**

Descrizione: Saldatrice a filo marca FRO modello, FILCORD 500 TS

Anno: ----

Condizione: funzionante, discreto stato di manutenzione

Valore stimato: € 2 x 400,00 = € 800,00



**jjj) Saldatrice CEA**

Descrizione: Saldatrice a filo

Anno: ----

Condizione: funzionante, discreto stato di manutenzione

Valore stimato: € 200,00

**kkk) Saldatrice ESAB 510**

Descrizione: Saldatrice a filo marca ESAB, modello LAW 510

Anno: ----

Condizione: funzionante, discreto stato di manutenzione

Valore stimato: € 600,00



**III) Saldatrice Selco QUASAR**

Descrizione: Saldatrice AD ELETTRODO E TIG marca Selco, modello QUASAR  
270

Anno: ----

Condizione: funzionante, discreto stato di manutenzione

Valore stimato: € 400,00





Ing. Maurizio Damante

**mmm) Saldatrice FRO FILCORD 500**

Descrizione: Saldatrice a filo MIG/MAG, marca FRO

Anno: ----

Condizione: funzionante, discreto stato di manutenzione

Valore stimato: € 400,00

Immagine di repertorio



**nnn) N.2 saldatrici SELCO PSM 506**

Descrizione: SALDATRICE A FILO marca SELCO mod. PSM 406, Alimentazione 380 VOLT 50 HZ, Corrente max 500 A, Carrello 4R (4 rulli di traino), Gruppo di raffreddamento a liquido per torcia, Regolazione elettronica della corrente, Potenza motoriduttore 120 W, Velocità avanzamenti filo 1-22 m/min, Diametro fili trattabili: 0.8-1.0-1.2-1.6 0.8-1.0-1.2-1.6 alluminio 1.0-1.2-1.4-1.6 animato, Pulsante avanzamento filo, Pulsante spurgo gas,

Anno: ----

Condizione: funzionante, discreto stato di manutenzione

Valore stimato: € 600,00

Immagine di repertorio



**ooo) Saldatrice FRO**

Descrizione: Saldatrice a filo marca FRO AIR LIQUID mod. OPTIMAG 500S

Anno:----

Condizione: funzionante, discreto stato di manutenzione

Valore stimato: € 1.000,00



**ppp) Saldatrice SELCO UNISTEP 4500**

Descrizione: Saldatrice a filo continuo MIG/MAG marca SELCO, modello UNISTEP 4500.

Anno: ----

Condizione: funzionante, discreto stato di manutenzione

Valore stimato: € 400,00

Immagine di repertorio



**qqq) Saldatrice SELCO PME 4000**

Descrizione: Saldatrice MIG/MAG pulsata a inverter marca SELCO modello PME 4000

Anno: ----

Condizione: funzionante, discreto stato di manutenzione

Valore stimato: € 800,00

Immagine di repertorio



**rrr) N.2 Saldatrice FRO TEMARC 460**

Descrizione: Saldatrice a filo continuo MIG/MAG, marca FRO.

Anno: ----

Condizione: funzionante, discreto stato di manutenzione

Valore stimato:  $2 \times 600 = € 1.200,00$

Ing. Maurizio Damante

**sss) Saldatrice SELCO UNISTEP 410**

Descrizione: Saldatrice a filo marca SELCO modello UNISTEP 410

Anno: ----

Condizione: funzionante, discreto stato di manutenzione

Valore stimato: € 400,00

Immagine di repertorio



**ttt) Saldatrice FRO FULLTRONIK 400**

Descrizione: Saldatrice marca FRO

Anno: ---

Condizione: funzionante, discreto stato di manutenzione

Valore stimato: € 500,00



**uuu) Saldatrice FRO**

Descrizione: Saldatrice marca FRO

Anno: ----

Condizione: funzionante, discreto stato di manutenzione

Valore stimato: € 400,00

Ing. Maurizio Damante

**vvv) N.2 Taglio al plasma HYPERTHERM**

Descrizione: Sistemi portatile taglio manuale al plasma HYPERTHERM, modello POWERMAX 1250, spessore taglio fino a 25 mm

Anno: ---

Condizione: funzionante, discreto stato di manutenzione

Valore stimato: € 2 x 400,00 = € 800,00

Immagine di repertorio



Ing. Maurizio Damante

**www) Saldatrice FRO TEMARC 460**

Descrizione: Saldatrice a filo continuo MIG/MAG, marca FRO.

Anno: ----

Condizione: funzionante, discreto stato di manutenzione

Valore stimato: € 600,00

**xxx) Saldatrice SELCO PSM 406**

Descrizione: SALDATRICE A FILO marca SELCO mod. PSM 406, Alimentazione 380 VOLT 50 HZ, Corrente max 400 A, Carrello 4R (4 rulli di traino), Gruppo di raffreddamento a liquido per torcia, Regolazione elettronica della corrente, Potenza motoriduttore 120 W, Velocità avanzamenti filo 1-22 m/min, Diametro fili trattabili: 0.8-1.0-1.2-1.6 0.8-1.0-1.2-1.6 alluminio 1.0-1.2-1.4-1.6 animato, Pulsante avanzamento filo, Pulsante spurgo gas,

Anno:----

Condizione: funzionante, discreto stato di manutenzione

Valore stimato: € 500,00

Immagine di repertorio



Ing. Maurizio Damante

**yyy) Saldatrice FRO FILCORD 406**

Descrizione: Saldatrice a filo MIG/MAG, marca FRO.

Anno: ----

Condizione: funzionante, discreto stato di manutenzione

Valore stimato: € 300,00

Immagine di repertorio



**9. Autoveicoli - Semirimorchi - Carrelli elevatori**



- r) N. 5 carrelli elevatori da 4 tonnellate
- s) N. 2 carrelli elevatori da 5 tonnellate
- t) N. 1 carrello elevatore da 2 tonnellate
- u) N.2 carrelli elevatori da 1 tonnellata

**r) N. 5 carrelli elevatori da 4 tonnellate**

Descrizione: Carrello elevatore HISTER MAIA – gasolio, 4 tonnellate

Anno: ----

Condizione: funzionante, cattivo stato di manutenzione

Valore stimato: 5 x 2.000,00 = € 10.000,00



**s) N.2 carrelli elevatori da 5 tonnellate**

Descrizione: Carrello elevatore HISTER MAIA – gasolio, 5 tonnellate

Anno: ---

Condizione: funzionante, discreto stato di manutenzione

Valore stimato: 2 x 3.000,00 = € 6.000,00





**t) N. 1 carrelli elevatori da 2 tonnellate**

Descrizione: Carrello elevatore HISTER MAIA – gasolio, 2 tonnellate

Anno: ----

Condizione: funzionante, discreto stato di manutenzione

Valore stimato: € 1.000,00



**u) N. 2 carrelli elevatori da 1 tonnellate**

Descrizione: Carrello elevatore HISTER MAIA – gasolio, 1 tonnellata

Anno: ----

Condizione: funzionante, discreto stato di manutenzione

Valore stimato: € 2 x 800,00 = € 1.600,00



**v) N. 1 Gru elettrica LIGE**

Descrizione: Gru elettrica marca LIGE - portata 12 tonnellate

Anno: ----

Condizione: funzionante, discreto stato di manutenzione

Valore stimato: € 10.000,00



**w) Suzuki Gran Vitara Targa DB082KP**

Descrizione: Gru elettrica portata 12 tonnellate

Anno: immatricolazione 2006

Condizione: funzionante, discreto stato di manutenzione

Valore stimato: € 1.500,00

**10.Arredi uffici palazzina principale**

- a) STANZA S1
  - 1) N.1 scrivania ad angolo
  - 2) N.1 computer
  - 3) N.1 calcolatrice
  - 4) N.3 armadi
  - 5) N.1 raccoglitore
  - 6) N.3 sedie
  
- b) STANZA S2
  - 1) N.1 scrivania ad angolo
  - 2) N.1 computer
  - 3) N.2 armadi
  - 4) N.3 sedie
  
- c) STANZA S3
  - 1) N.2 divani
  - 2) N.1 scrivania ad angolo più sedie
  - 3) N. 1 armadio
  - 4) N.1 computer
  - 5) N.1 calcolatrice
  - 6) N.1 fotocopiatrice
  - 7) N.1 macchina da scrivere
  - 8) N.1 monitor telecamera
  
- d) STANZA S4
  - 1) N.1 scrivania ad angolo
  - 2) N.2 armadi
  - 3) N.1 computer
  - 4) N.1 calcolatrice
  - 5) N.3 sedie
  
- e) STANZA S5
  - 1) N.1 SCRIVANIA AD ANGOLO
  - 2) N.3 poltrone
  - 3) N.1 tavolo da riunione
  - 4) N.4 sedie
  - 5) N.1 computer
  - 6) N.1 calcolatrice
  - 7) N.1 monitor per telecamera
  - 8) N.1 armadio basso

## Ing. Maurizio Damante

- f) STANZA S6
  - 1) N.1 tavolo da 4,00 mt5
  - 2) N.6 poltroncine
  - 3) N.2 armadio medio alto
  - 4) N.1 tavolinetto con monitor per telecamera
  
- g) STANZA S7
  - 1) N.2 scrivanie ad angolo
  - 2) N.2 poltroncine
  - 3) N.2 armadi metallici
  - 4) N.1 scrivania
  - 5) N.2 computer
  - 6) N.2 calcolatrici
  - 7) N.1 plotter
  - 8) N.3 sedie
  
- h) STANZA S8
  - 1) N.2 scrivanie ad angolo
  - 2) N.1 armadio basso
  - 3) N.2 armadi metallici
  - 4) N.2 computer
  - 5) N.2 calcolatrici
  - 6) N.1 fotocopiatore con tavolo
  - 7) N.2 poltroncine
  - 8) N.2 sedie
  
- i) STANZA S9
  - 1) N.1 scaffalatura metallica 12 ml circa
  - 2) N.2 armadi metallici

**a) Arredi Stanza S1**

N.1 scrivania ad angolo

N.1 computer

N.1 calcolatrice

N.3 armadi

N.1 raccoglitore

N.3 sedie

Descrizione: Mobili impiallacciati

Anno: 1999

Condizione: discreto

Valore stimato:

|                         |   |        |
|-------------------------|---|--------|
| N.1 scrivania ad angolo | € | 50,00  |
| N.1 computer            | € | 50,00  |
| N. 1 calcolatrice       | € | 5,00   |
| N.3 armadi              | € | 300,00 |
| N.1 raccoglitore        | € | 50,00  |
| N.3 sedie               | € | 30,00  |

**b) Arredi Stanza S2**

N.1 scrivania ad angolo

N.1 computer

N.2 armadi

N.3 sedie

Descrizione: Mobili impiallacciati

Anno: 1999

Condizione: discreto

Valore stimato:

|                         |   |        |
|-------------------------|---|--------|
| N.1 scrivania ad angolo | € | 50,00  |
| N.1 computer            | € | 50,00  |
| N.2 armadi              | € | 200,00 |
| N.3 sedie               | € | 30,00  |



**c) Arredi Stanza S3**

N. 2 divani  
N.1 scrivania ad angolo con sedie  
N.1 armadio  
N.1 computer  
N.1 calcolatrice  
N.1 fotocopiatrice  
N.1 macchina da scrivere  
N.1 monitor telecamera

Descrizione: Mobili impiallacciati

Anno: 1999

Condizione: discreto

Valore stimato:

|                                   |          |
|-----------------------------------|----------|
| N.2 divani                        | € 150,00 |
| N.1 scrivania ad angolo con sedie | € 70,00  |
| N.1 armadio                       | € 100,00 |
| N.1 computer                      | € 50,00  |
| N. 1 calcolatrice                 | € 5,00   |
| N.1 fotocopiatrice                | € 50,00  |
| N.1 macchina da scrivere          | € 50,00  |
| N.1 Monitor telecamera            | € 20,00  |



**d) Arredi Stanza S4**

N.1 scrivania ad angolo

N.2 armadi

N.1 computer

N.1 calcolatrice

N.3 sedie

Descrizione: Mobili impiallacciati

Anno: 1999

Condizione: discreto

Valore stimato:

|                         |          |
|-------------------------|----------|
| N.1 scrivania ad angolo | € 50,00  |
| N.2 armadi              | € 200,00 |
| N.1 computer            | € 50,00  |
| N. 1 calcolatrice       | € 5,00   |
| N.3 sedie               | € 30,00  |

**e) Arredi Stanza S5**

N.1 scrivania ad angolo

N.3 poltrone

N.1 tavolo da riunione

N.4 sedie

N.1 computer

N.1 calcolatrice

N.1 monitor telecamera

N.1 armadio basso

Descrizione: Mobili impiallacciati

Anno: 1999

Condizione: discreto

Valore stimato:

|                         |   |        |
|-------------------------|---|--------|
| N.1 scrivania ad angolo | € | 50,00  |
| N.3 poltrone            | € | 60,00  |
| N.1 tavolo da riunione  | € | 150,00 |
| N.4 sedie               | € | 40,00  |
| N.1 computer            | € | 50,00  |
| N. 1 calcolatrice       | € | 5,00   |
| N.1 monitor telecamera  | € | 20,00  |
| N.1 armadio basso       | € | 100,00 |

**f) Arredi Stanza S6**

N.1 tavolo 4,00 mt

N.6 poltroncine

N.2 armadi medio alti

N.1 tavolinetto monitor telecamera

Descrizione: Mobili impiallacciati

Anno: 1999

Condizione: discreto

Valore stimato:

|                                    |          |
|------------------------------------|----------|
| N.1 tavolo 4,00 mt                 | € 150,00 |
| N.6 poltroncine                    | € 120,00 |
| N.2 armadi medio alti              | € 200,00 |
| N.1 tavolinetto monitor telecamera | € 30,00  |

**g) Arredi Stanza S7**

N.2 scrivanie ad angolo

N.2 poltroncine

N.2 armadi metallici

N.1 scrivania

N.2 computer

N.2 calcolatrici

N.1 Plotter

N.3 sedie

Descrizione: Mobili impiallacciati

Anno: 1999

Condizione: discreto

Valore stimato:

|                         |          |
|-------------------------|----------|
| N.2 scrivania ad angolo | € 100,00 |
| N.2 poltroncine         | € 40,00  |
| N.2 armadi metallici    | € 100,00 |
| N.1 scrivania           | € 40,00  |
| N.2 computer            | € 100,00 |
| N.2 calcolatrici        | € 10,00  |
| N.1 Plotter             | € 300,00 |
| N.3 sedie               | € 30,00  |

**h) Arredi Stanza S8**

N.2 scrivanie ad angolo

N.1 armadio basso

N.2 armadi metallici

N.2 computer

N.2 calcolatrice

N.1 fotocopiatrice con tavolo

N.2 poltroncine

N.2 sedie

Descrizione: Mobili impiallacciati

Anno: 1999

Condizione: discreto

Valore stimato:

|                               |   |        |
|-------------------------------|---|--------|
| N.2 scrivanie ad angolo       | € | 100,00 |
| N.1 armadio basso             | € | 100,00 |
| N.2 armadi metallici          | € | 100,00 |
| N.2 computer                  | € | 100,00 |
| N.2 calcolatrice              | € | 10,00  |
| N.1 fotocopiatrice con tavolo | € | 80,00  |
| N.2 poltroncine               | € | 40,00  |
| N.2 sedie                     | € | 20,00  |

**i) Arredi Stanza S9**

N.1 scaffalatura metallica 12 ml circa

N.2 armadi metallici

Descrizione: Scaffalatura

Anno: ----

Condizione: discreto

Valore stimato:

N.1 scaffalatura metallica 12 ml circa € 50,00

N.2 armadi metallici € 100,00

Ing. Maurizio Damante

Gela, li 7 maggio 2014

Ing. Maurizio Damante

